

ONE eCommerce

**新しい機能のご案内
Webブッキング**

June. 2020

AS ONE, WE CAN.

ONE

OCEAN NETWORK EXPRESS

ONE eCommerce

新しい機能のご案内 (適用予定2020年6月末以降)

1. Contract No.選択時の表示
2. Person placing Requestの選択肢追加
3. My Address Book機能
4. Commodityの選択
5. ブッキングに関するeメール通知
6. ブッキング状況の検索項目の追加

1.Contract No.のValid/Invalid表示

Contract No.に該当が表示されないが、Contract No.をお持ちの場合は、Othersを選択して隣の欄にご入力ください。

Invalid Contractと表示された場合でもブッキングは可能です。

Contract No.がない場合は、No Contractをご選択ください。

* Contract No. ▼

- Select
- Others
- No Contract

* Contract No. ▼

* Contract No. ▼

* Contract No. ▼ Invalid Contract

2.上から順にご入力ください。

入力の順番が前後しますと、初めから入力をお願いする場合がございます。

1.Contract No.選択時の表示

3. ピンクと黄色の2色で反転します。

有効な運賃契約がシステム上確認できる場合にはピンクに色付けされます。
 ブッキング時はあくまで目安として頂き、黄色で表示された場合でもブッキングは可能です。またメッセージが表示されてもYesをクリックすると続けて入力が可能です。

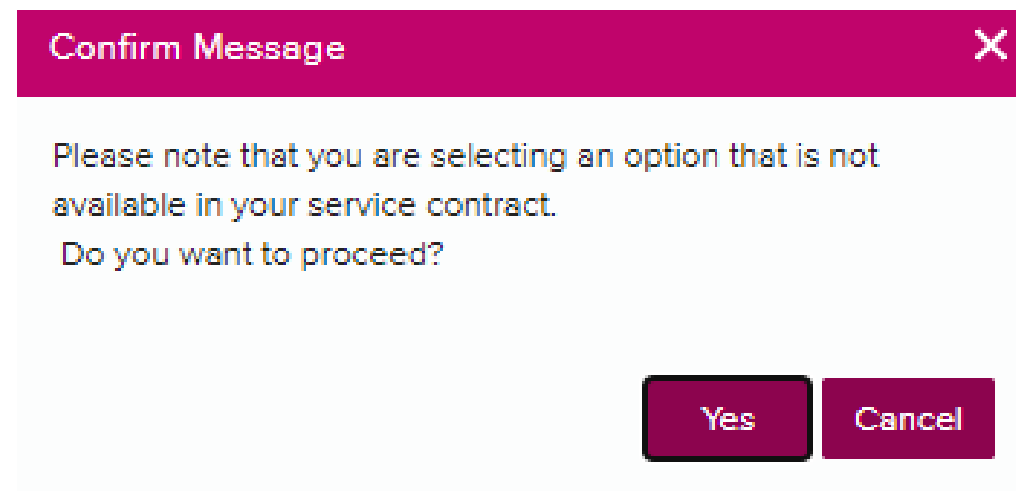

4.対象になる項目

Contract No, Origin(Place of Receipt), Loading Port, Discharging Port, Destination(Place of Delivery), 出港日, 本船, Container, 品目

* Origin (Place of Receipt)	TOKYO, TOKYO, JAPAN	Discharging Port	SINGAPORE, SINGAPORE
* Loading Port 上記同様 <input type="checkbox"/>	TOKYO, TOKYO, JAPAN	* Destination (Place of Delivery) 上記同様 <input type="checkbox"/>	SINGAPORE, SINGAPORE
* Origin (Place of Receipt)	TOKYO, TOKYO, JAPAN	Discharging Port	SINGAPORE, SINGAPORE
* Loading Port 上記同様 <input type="checkbox"/>	TOKYO, TOKYO, JAPAN	* Destination (Place of Delivery) 上記同様 <input type="checkbox"/>	SINGAPORE, SINGAPORE

▶ Container

* Type	* Size
DRY	20'
	20'
	20FT HIGH CUBE
	40'
	40H
	45H

▶ Schedule

出港日 ● 本船 ○ 2020-07-01

▶ Schedule

出港日 ○ 本船 ● NYK FUJI 096S

▶ Schedule

出港日 ● 本船 ○ 2020-09-01

▶ Schedule

出港日 ○ 本船 ● ONE HUMBER 084W

新規ブックングにあるPerson placing Requestの選択肢に、eBooking Partyが追加されます。

ご自身（Booking Requestを行うユーザー様）が、B/L上に記載のShipper様もしくはForwarder(海貨業者)様と異なる場合には、eBooking Partyを選択ください。

▶ 顧客情報 (Alphanumeric Character(s) Only)

<p>★ 顧客情報 (ID情報と同様)</p> <p>Edit My Profile</p> <p>JP500129 </p>	お名前	Taro, ONE	eメールアドレス	taro.one@one-line.com	<input type="button" value="Edit"/>
	電話番号	81-99999-!	FAX番号	81-99999-!	★ Contract No. <input type="button" value="Select"/>
	住所	W Building, 1-8-15 Kohnan Minato-ku, Tokyo, 108-0075, Japan			
★ Named Account	<input type="button" value="Select Named Account"/> <p>* Please select "Unable to Find Named Account or Not Applicable", if appropriate. If you are unable to find Name Account, please input the name into "Special instruction on booking."</p>				
★ Person placing Request	<input type="radio"/> Shipper <input type="radio"/> Forwarder <input checked="" type="radio"/> eBooking Party				

Shipper, Forwarder, Consignee情報は、新しく追加される機能 My Address Bookより選択・ご入力ください。

- ・過去のブックイングで使用されたものが表示されます。
- ・輸出 > My Address Bookより一括登録も可能です。
- ・新規ブックイングでは@をクリックするとAddress Bookが表示されます。
- ・テンプレート作成時もAddress Bookから選択ください。

輸出	▼
事前チェック	+
ブックイング	-
・新規ブックイング	
・ブックイング状況	
・ブックイングテンプレート	
・My Address Book	
Shipping Instruction	+
AES/CERS 入力	+
VGM	+
BL プロセス	+
House BL チェック	

My Address Book

In order to add a customer to 'My Address Book' please begin by searching the 'ONE Address Book'. The 'ONE Address Book' will only provide Company Name and details for customers you have used in previous shipments.

Company Name	<input type="text"/>	Address	<input type="text"/>
+ Country	<input type="text"/>	City	<input type="text"/>
State/Province	<input type="text"/>	Zip	<input type="text"/>
<input type="button" value="Search My Address Book"/> <input type="button" value="Search ONE Address Book"/> <input type="button" value="Clear"/>			

Total : 1

<input type="checkbox"/>	Company Name	Address	Country	City	State/Province	Zip
<input type="checkbox"/>	OCEAN NETWORK EXPRESS (JAPAN) LTD. - TOKYO	W Building, 1-8-15 Kohnan Minato-ku,Tokyo,108-0075,Japan	JP			108-0075

+ Shipper	会社名	OCEAN NETWORK EXPRESS (JAPAN) LTD. - TOKYO	<input type="button" value="@"/>	<input checked="" type="radio"/>
	住所	W Building, 1-8-15 Kohnan Minato-ku,Tokyo,108-0075,Japan		
Freight Forwarder	会社名	<input type="text"/>	<input type="button" value="@"/>	<input type="radio"/> Same as Shipper
	住所	<input type="text"/>		
Consignee	会社名	<input type="text"/>	<input type="button" value="@"/>	<input type="radio"/>
	住所	<input type="text"/>		

Customer Search

The ONE Address Book will only provide Company Name and details for customers you have used in previous shipments. If you are unable to find your customer, please proceed by using the 'Accept Manual Entry' option. After booking has been created by ONE you will be able to search and save this customer for future use.

Company Name	ONE SHOTEN	Address	
+ Country	JAPAN	City	
State/Province		Zip	

① Search My Address Book
② Search ONE Address Book
Clear

Total : 0

<input type="checkbox"/>	Company Name	Address	Country	City	State/Province	Zip
No data was found						

③ Select
④ Select & Add to Address Book
Accept Manual Entry
Close

- ① **Search My Address Book:** My Address Bookにご自身で登録されたものが表示されます。My Address Bookにご登録いただくと次回は検索の必要がなく、選択が簡単になります。
- ② **Search ONE Address Book:** 過去のブックイングで使用されたものが表示されます。
- ③ **Select & Add to Address Book:** My Address Bookに選択したCustomerを登録します。
- ④ **Accept Manual Entry:** 該当が表示されない場合にマニュアルで入力が可能です。

3.My Address Book機能

* Shipper	会社名	OCEAN NETWORK EXPRESS (JAPAN) LTD. - TOKYO	@	✔
	住所	W Building, 1-8-15 Kohnan Minato-ku,Tokyo,108-0075,Japan		
Freight Forwarder	会社名	AAA COMPANY	@	✘ Same as Shipper
	住所	1-1-1 Minato-ku Tokyo 111-1111 Japan		
Consignee	会社名		@	○
	住所			

直接入力すると ✘ が表示されます。
この状態でブッキングはSubmitできませんので、Address Bookから選択ください。

Search ONE Address Bookで検索していただき、
該当が表示されない場合は、**Accept Manual Entry**よりマニュアルで入力が可能です。
該当が表示された場合は、✔を入れ**Select**もしくは**Select & Add to Address Book**をクリックするとMy Address Bookに追加されます。
✔ の状態になっていることをご確認ください。

テンプレートでも ✘ が表示されている場合は、
Address Bookより再度選択していただき
✔ の状態になっていることをご確認ください。

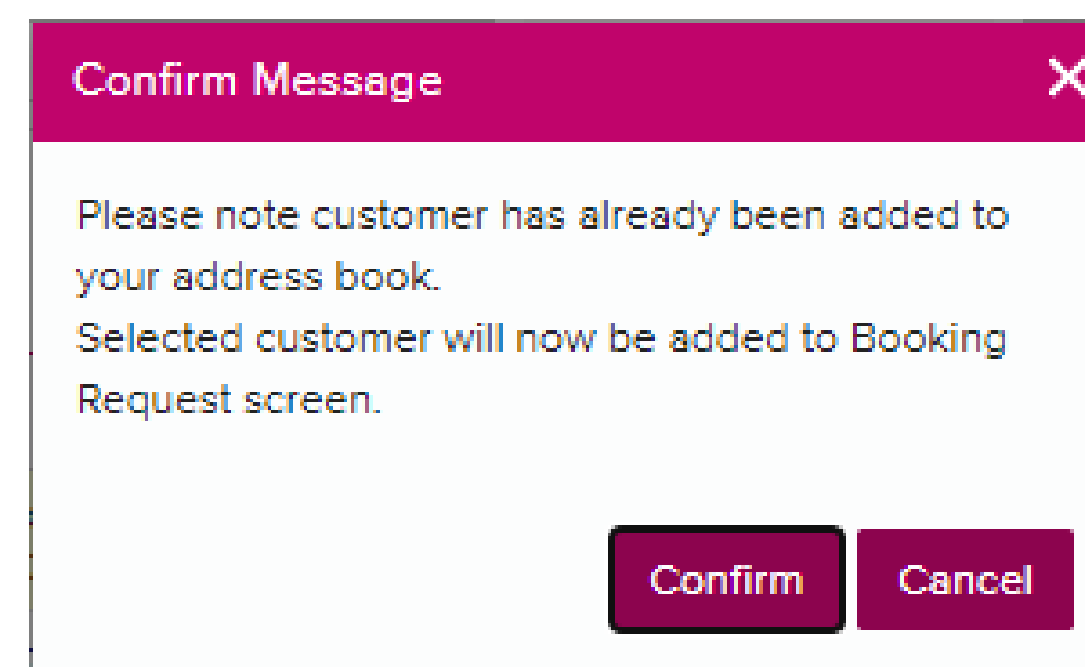

4. Commodityの選択

Commodity(品目)は、🔍検索マークから選択ください。
Contract選択時の表示に伴い色付けと選択方法が異なります。

【ピンクの場合】

入力欄が2行表示されますので、①1行目は自動で表示されたものを選択し、
①でFAKを選択した場合のみ②2行目は🔍検索マークから近いものを選択ください。

▶ **カーゴ** (Alphanumeric Character(s) Only)

+ 品目	①	Select Commodity from Contract
	②	If commodity is unavailable in selected contract, please use spyglass to search for commodity. 🔍

コモディティ一覧

Commodity Key Word:

Commodity was not found in provided contract.
Please search for your commodity and select from the resulting list.

Total : 76

<input type="checkbox"/>	Code	Commodity
<input type="checkbox"/>	840005	CONSTRUCTION MACHINERY, USED, NOS
<input type="checkbox"/>	842139	GAS OR AIR FILTERING OR PURIFYING MACHINERY
<input type="checkbox"/>	842199	PARTS FOR FILTERING OR PURIFYING MACHINERY

【黄色の場合】

入力欄は1行表示されます。🔍検索マークからはFAK OR CARGO, NOSを選択、
ブッキング特別指示欄へ実際のお船積み品目名をご入力ください。

▶ **カーゴ** (Alphanumeric Character(s) Only)

+ 品目	No commodity available in selected contract. Please use the spyglass to search for commodity. 🔍
------	---

5. ブッキングに関するeメール通知

ご依頼頂くブッキングに関するイベントの都度、eメールでの通知を希望される場合の設定方法が変更になります。

// 現行 //

eメール通知にあるBooking Uploadのチェックボックス欄にて"Subscribe"を選択すると、ONE側にてブッキングに関する変更作業を行った都度、eメールにて通知します。

▶ eメール通知

Event	Subscribe	Unsubscribe
Booking Upload	<input checked="" type="radio"/>	<input type="radio"/>
Vessel Departure	<input type="radio"/>	<input type="radio"/>
Vessel Advance / Delay	<input type="radio"/>	<input type="radio"/>

選択されたイベントがこのブッキングで起こった際にeメールで通知します。

通知先の設定は、顧客情報にあるeメールアドレスのEditで行います。

▶ 顧客情報 (Alphanumeric Character(s) Only)

* 顧客情報 (ID情報と同様)

お名前 Taro, ONE

電話番号 81-99999-! FAX番号 81-99999-! * Contract No. Select

住所 W Building, 1-8-15 Kohnan Minato-ku, Tokyo, 108-0075, Japan

eメールアドレス Edit

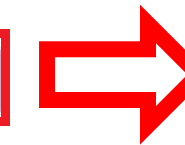

Edit Booking Acknowledgement Email X

	e-mail Address
Y	one.taro@one-line.com
<input checked="" type="checkbox"/>	one.hanako@one-line.com

保存 Cancel

5. ブッキングに関するeメール通知

ご依頼頂くブッキングに関するイベントの都度、eメールでの通知を希望される場合の設定方法が変更になります。

// 変更後 //

eメール通知は、Edit Booking Acknowledgement Emailでの設定となります。
 複数の宛先へ通知したい場合は、顧客情報にあるeメールアドレスのEditで追加します。
 なおメインのeメールアドレスは、ログイン画面の右上にあるmy Profileより変更が可能です。

▶ 顧客情報 (Alphanumeric Character(s) Only)

* 顧客情報 (ID情報と同様)

お名前 Taro, ONE eメールアドレス one.taro@one-line.com Edit

電話番号 81-99999-! FAX番号 81-99999-! * Contract No. Select

住所 W Building, 1-8-15 Kohnan Minato-ku, Tokyo, 108-0075, Japan

Edit My Profile
JP500129

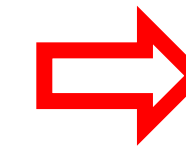

Edit Booking Acknowledgement Email X

	e-mail Address
Y	one.taro@one-line.com
<input checked="" type="checkbox"/>	one.hanako@one-line.com

保存 Cancel + -

▶ eメール通知

Event	Subscribe	Unsubscribe
Vessel Departure	<input checked="" type="radio"/>	<input type="radio"/>
Vessel Advance / Delay	<input checked="" type="radio"/>	<input type="radio"/>

選択されたイベントがこのブッキングで起こった際にeメールで通知します。

Taro ONE JP

My profile

Logout

6. ブッキング状況の検索項目の追加

ブッキング状況にあるe-Booking Partyに、User IDの検索が追加されます。

User IDごとのブッキング状況を確認することができます。

- ・ e-Booking Partyの 🔍 検索マークで表示される、同一Officeで複数のUser IDを登録されている場合にご活用いただけます。
- ・ Booking Via Offlineのブッキングは、どのUser IDで検索してもすべて表示されます。

Home スケジュール 輸出 輸入 トラック&トレース レポート レートとタリフ e-購読 VGM Service Provider

輸出

事前チェック +

ブッキング -

- ・ 新規ブッキング
- ・ **ブッキング状況**
- ・ ブッキングテンプレート
- ・ My Address Book

ブッキング状況 User Guide

* リクエスト日 2020-05-25 ~ 2020-06-24 Today 1Week 30Days 10Weeks

ステータス All Via All

Request No. e-Booking Party All **User ID**

検索

Request No	Booking No	Split	Via	Request Date	Booking Date	Vessel	Estimate Date
TYOA09790400	TYOA09790400	N	Web	2020-06-16 10:14			20
	TYOA09787300	N	Offline		2020-06-		

Total : 37

All			
JP 111111	OCEAN NETWORK EXPRESS (JAPAN) LTD. - TOKYO	TOKYO, TOKYO	W Building, 1-8-15 Kohnan Minato-ku, Tokyo, 108-0075, Japan

User ID

- User ID
- ONEJAPAN1
- ONEJAPAN2
- ONEJAPAN3

Thank you !



HP <https://jp.one-line.com//ja>

Twitter https://twitter.com/ONE_LINE_JAPAN

www.one-line.com