

Shipment Overview

もくじ

[Shipment Overview \(出荷概要\)](#)

[Shipment Overview \(Dashboard\) Features Summary \(ダッシュボード機能の概要\)](#)

[Shipment List Column Headers \(出荷リストの列見出し\)](#)

[Filter Shipment by Status](#)

[Filter Shipment \(Booking Channel, Booking Level\)](#)

[Search Shipment](#)

[Download Shipment](#)

[Create Booking](#)

[Shipment Summary](#)

[Sailing Detail](#)

[Advance / Delay Notice](#)

[Booking Request Information](#)

[Booking Confirm Information](#)

[Document Summary](#)

[Container Summary](#)

[Booking Cancellation](#)

Shipment Overview

このサービスでは、ブッキングの全体像を把握できます。

以下の3つの方法で Shipment Overview へアクセスできます：

1. 左側メニューの「Manage Shipment」
2. ホーム画面上のクイックアクセスボタン
3. ホーム画面上の Mini Dashboard 内の選択オプション

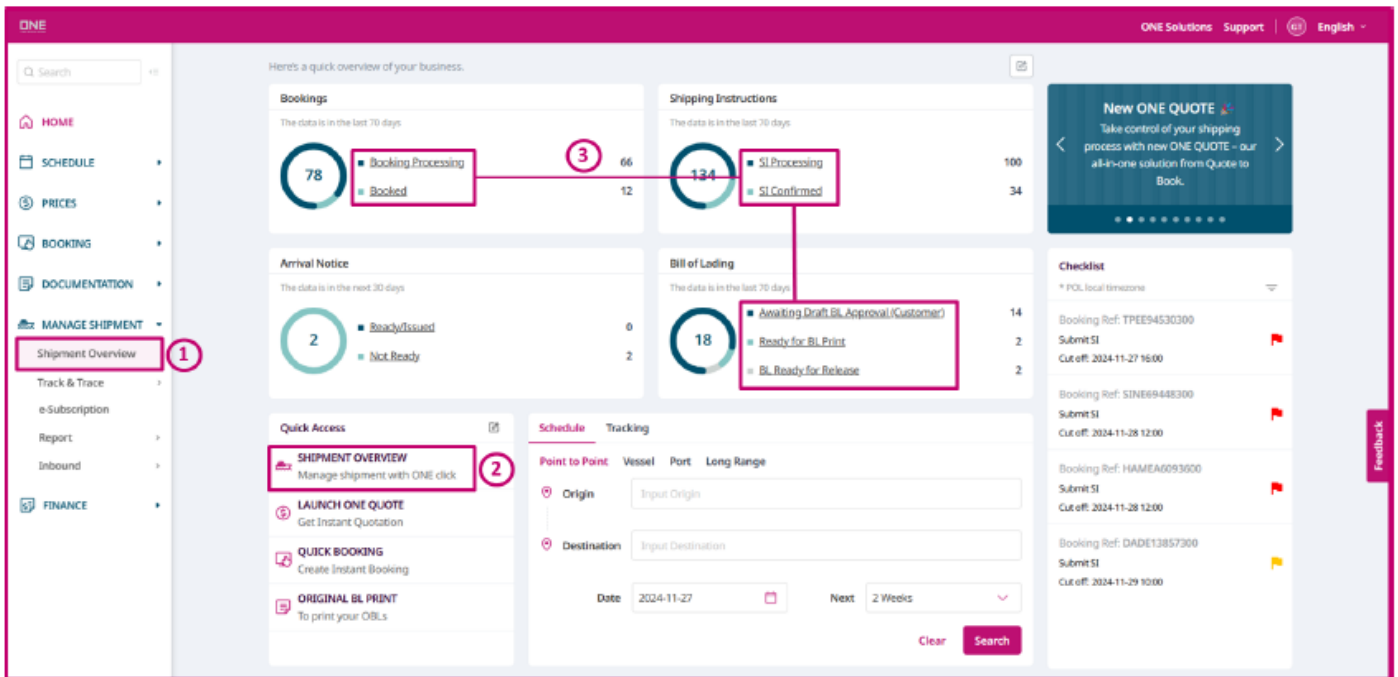

Shipment Overview (ダッシュボード) 機能概要

Shipment Overview の主な機能を紹介します。この画面では、輸出データのみが表示されます。

1. Shipment List :

ユーザーやその会社がリクエストした出荷一覧を表示

2. Shipment Detail :

ブッキングの旅路、書類、コンテナに関する詳細情報を表示

Summary : 出荷の概要 (VGM、Inland、CY 日付、SI、Sailing Information など)

Document : ブッキング詳細、SI、B/L、インボイス、コンテナ番号

Container : コンテナ番号、Type/Size、Cargo nature など

3. Search & Filter :

船積み情報での検索、日付、本船 ETD、Booking status、Booking channel、User ID でのフィルタリング

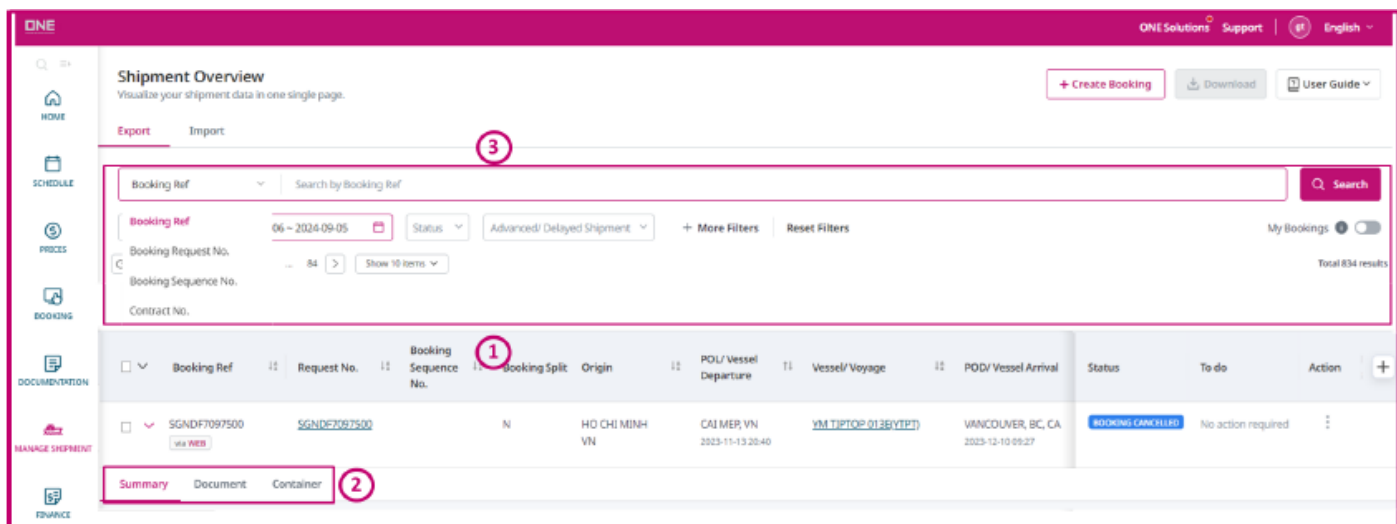

Shipment List の列見出し

Shipment List には以下の列見出しがあります

1. **Booking Ref Number** : ブッキング番号
 - 1.1 本船 ETD が 3 時間以上遅延した場合は赤、3 時間以上前倒しされれば場合は青で表示
 - 1.2 Booking Channel : EDI、ONE QUOTE、MANUAL、PORTAL、WEB
2. **Origin**
3. **POL/Vessel Departure** : 積港/本船出港日と時刻
4. **Vessel/Voyage Link** : 該当する本船がある場合、スケジュール検索ページに遷移。該当本船がない場合は、「一致するデータが見つかりません」のメッセージが表示
5. **POD/Vessel Arrival** : 揚港/本船到着日と時刻
6. **Destination**
7. **Status**
8. **To do**
9. **Action**
10. **Columns setting** : 列の追加/削除 : Origin, POL/Vessel Departure, Vessel/Voyage, POD/Vessel Arrival, Destination, Booking Sequence No., Booking Split, Request No., Created by, Request Date & Time, Contract No., 総距離(km), 総酸素排出量(kg)
11. **Sorting** : アルファベット順または日付順 (POL/Vessel Departure, POD/Vessel Arrival & Request Date & Time) で並び替えが可能

1	2	3	4	5	6	7	8	9	10	11
Booking Ref	Origin	POL/ Vessel Departure	Vessel/ Voyage	POD/ Vessel Arrival	Destination	Status	To do	Action		
RIC08545300 via WEB	VANCOUVER, BC CA	VANCOUVER, BC, CA 2023-11-14 01:00	MOL CHARISMA 229W(MCWI)	PUSAN, KR 2023-11-26 05:00	PUSAN KR	BOOKING CLOSED	No action required			

Note : 「総炭素排出量(kg)」列にカーソルを合わせると、Eco Calculator FAQ と Validation Statement へのリンクが表示され、別タブで開くことができる

Booking Ref	POD/ Vessel Departure	Vessel/ Voyage	POD/ Vessel Arrival	Destination	Total Distance (Km)	Total Carbon Emission (Kg)	Status	To do	Action
TYOEK1748500 via WEB	KOBE, HYOGO, JP 2024-12-10 12:00	ONE MAGDALENA 01ZWINMOZT	HAMBURG, HH, DE 2025-02-09 15:30	HAMBURG, HH, DE	27,252		BOOKING PROCESSED	No action required	
TYOEK1747400 via WEB	OSAKA, OSAKA, JP 2024-12-07 09:00	CONSILIA 139WICLT	MERSIN, TR 2025-02-22 11:00	MERSIN, TR	65,490		BOOKING PROCESSED	No action required	
SZPEW4705800 via ONE QUOTE	QANTIAN, GUANGDONG, CN 2024-12-14 11:00	HMM HELSINKI 01SRYQJHET	ANTWERP, BE 2025-01-29 22:00	ANTWERP, BE	26,883	1,133.03	BOOKING CANCELLATION REQUESTED	No action required	

- Carbon emission data is calculated using the Well-to-Wake (WTW) methodology.
- Refer to our [Eco Calculator FAQ](#) and [validation statements](#) for more information.
- We are still working to complete some of the missing calculations. Thank you for your patience and understanding.

Filter Shipment by Status

Shipment List 内のブッキングには、進捗状況を示すステータスが付与されており、これらは以下の3つのカテゴリに分類されています：**Booking Status**、**SI Status**、**BL Status**

Shipment Status & Meaning per category :

Booking Status Meaning

- All** – default
- Booked** – ONE によりブッキング確定
- Booking Processing** - ブッキングが処理中で確定待ち
- Booking Change Requested** - 顧客がブッキングの詳細変更を依頼
- Booking Rejected** – ONE によりブッキングリジェクト
- Booking Change Rejected** – ブッキング変更依頼が ONE により却下
- Booking Cancellation Rejected** – ブッキングキャンセル依頼が ONE により却下
- Booking Cancellation Requested** – 顧客がブッキングキャンセルを依頼
- Booking Cancelled** – ONE によりブッキングキャンセル (顧客依頼または ONE の判断)
- Booking Closed** – DOC COT 後、自動的に Closed に変更される

SI Status Meaning

- All** – default
- SI Draft** – 一時保存状態
- SI Processing** – ONE によりレビュー中

4. **SI Confirmed** – ONE により Confirm 済み
5. **SI Amendment Requested** – 顧客が SI 修正依頼を送信
6. **SI Rejected** – ONE により却下
7. **SI Closed** – BL が BDR (BL data release) としてフラッグ付けされた
8. **SI Amendment Rejected** – SI 修正依頼が ONE により却下

BL Status Meaning

1. **All** – default
2. **Awaiting BL Draft Approval (Customer)** – 顧客による BL ドラフト承認待ち
3. **BL Draft Change Requested** – 顧客が BL ドラフト内容の変更を依頼
4. **BL Draft Approved** – 顧客によりドラフト承認済み
5. **Ready for BL Print** – Internet BL の印刷準備完了
6. **BL Ready for Release** – BL リリース準備完了
7. **BL Printed by Customer** – 顧客により BL が印刷済み
8. **Emailed BL PDF by Customer** – 顧客により BL の PDF がメール送信済み
9. **BL Printed by ONE** – ONE が BL 印刷済み

Filter Shipment (Booking Channel, Booking Level)

Shipment Overview では、ブッキング申請に使用されたチャンネルを簡単に確認できる

Booking Channels の種類

1. **EDI** – EDI 経由で送信されたブッキング申請
2. **ONE QUOTE** – ONE QUOTE で申請されたブッキング
3. **Manual/Offline** – ONE の CS を通じて申請された手動ブッキング
4. **Portal** – サートパーティーポータルを通じて申請されたブッキング
5. **Web** – ONE の eCommerce のサイトから申請されたブッキング

POD/Vessel Departure	Vessel Voyage	POD/Vessel Arrival	Destination	Status	To do	Action
YANCOUVER, BC, CA 2023-11-14 01:00	MOL CHARISMA 225WMCWT	PUSAN, KR 2023-11-26 05:00	PUSAN, KR	BOOKING CLOSED	No action required	⋮
PUSAN, KR 2023-12-18 02:00	HMM BAON (DIZW-HONT)	SINGAPORE, SG 2023-12-30 06:00	SINGAPORE, SG	BOOKING PROGRESS	No action required	⋮
SELD51954000 PUSAN, KR 2023-12-09 16:00	MSC CHANNE (EIS0A/MBHT)	SINGAPORE, SG 2023-12-21 06:00	SINGAPORE, SG	BOOKING PROGRESS	No action required	⋮
MEXD09654800 MEXICO CITY, MX 2023-11-22 16:00	SEASPN BRILLIANCE 235WJLKT	SINGAPORE, SG 2024-01-06 14:00	SINGAPORE, SG	BOOKING CLOSED	No action required	⋮

My Booking トグルスイッチ

オフ（デフォルト設定）

- ユーザーの会社の Customer code で作成されたすべての輸出ブッキングが表示される
 - eBooking Party が eCOM 管理システムで会社に割り当てられている場合、それらのブッキングも含まれる
- ### オン
- 会社名と住所に関連付けられた eCommerce ユーザーID が表示される

Search Shipment

この機能では、顧客は Basic Search & Filter / Advance Search & Filter の 2 つの方法で船積みを検索できます

基本検索&フィルタ項目:

- Booking Reference No.(default)、Booking Request No.、Booking Sequence No.、Contract No.
 - Advance/Delay Shipment
 - Status
 - Booking Request Date および Vessel Departure Date
- 日付範囲は Today、1 week、30 days、10 weeks から選択可能

Booking Ref	Booking Request No.	Booking Sequence No.	Contract No.	Booking Request Date	Vessel Departure Date	Vessel/Voyage	POD/Vessel Arrival	Destination	Status	To-do	Action
						MA KANGARU JP	ANTWERP BE	ANTWERP BE	BOOKING PROTECTED	No action required	
						YM WILLIAMS DAVID LTD	LONG BEACH, CA, US	LONG BEACH, CA, US	BOOKING PROTECTED	No action required	
						YM MINORCA LTD (AFR)	SINGAPORE, SG	SINGAPORE, SG	BOOKING CLOSED	No action required	
						YM MINORCA LTD (AFR)	SINGAPORE, SG	SINGAPORE, SG	BOOKING CLOSED	No action required	
						APL MINORCA (AFR)	ALEXANDRIA, EGYPT, EG	ALEXANDRIA, EGYPT, EG	BOOKING PROTECTED	No action required	
						YM WILLIAMS DAVID (AFR)	SHANGHAI, SHANGHAI, CN	SHANGHAI, SHANGHAI, CN	BOOKING CLOSED	No action required	

詳細検索&フィルタ項目:

“More Filters” ボタンをクリックすると、以下の追加検索条件が表示されます

eCOM User ID、Booking Channel、Departure Vessel、Origin、POL、POD、Destination & Booking Split

希望の検索条件を入力後、“Search” ボタンをクリックすると、該当する結果が表示されます

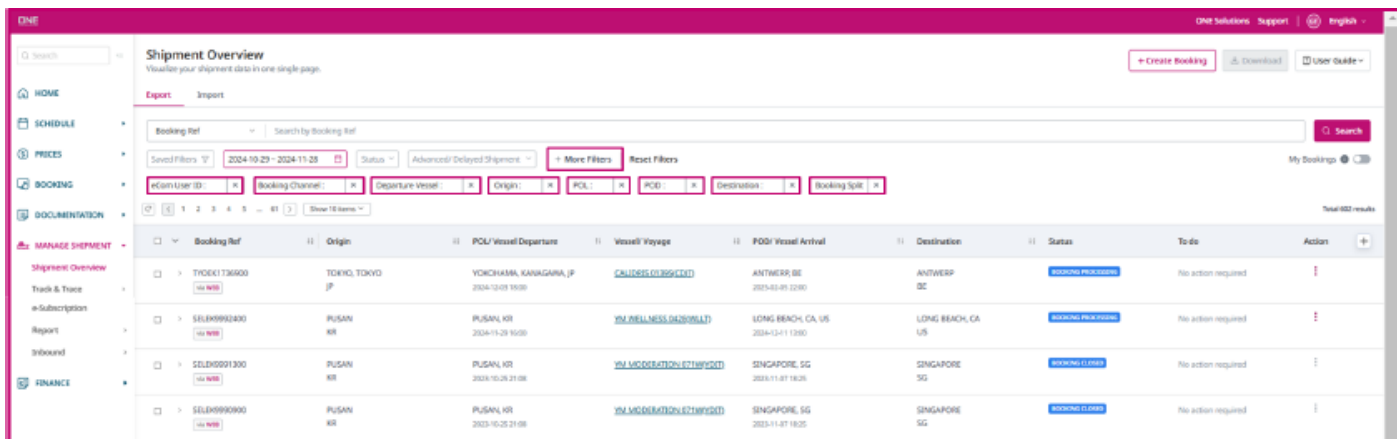

検索条件の解除方法

1. 各条件を個別に選択する
2. 条件を完全に削除する場合は、Clear ボタンをクリック
3. 条件ボックスの(x)マークをクリック
4. Reset Filters ボタンをクリックして、すべての条件をじょき設定状態にリセットする

注意：カスタマイズされたフィルタ項目は保持されますが、設定した条件のみが消去されます

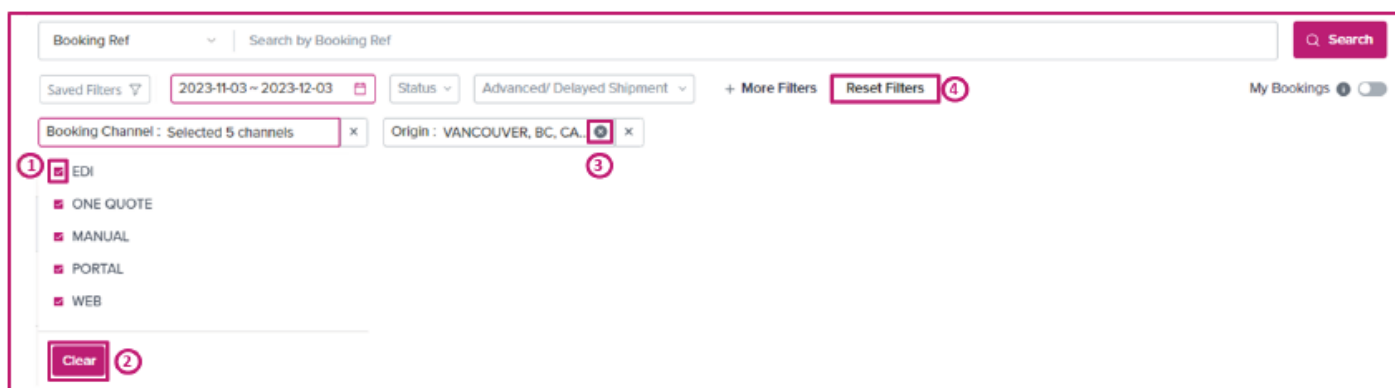

フィルタを削除する場合は、各フィルタボックスの(x)マークをクリックします

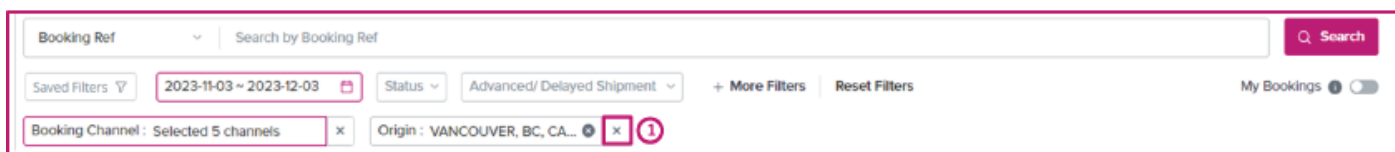

Customize Filters

よく使用するフィルタを保存して、既存のフィルタを適用することができます

1. Saved Filter メニューから保存済みフィルタにアクセスできます
2. フィルタを選択後、フィルタ名を入力して保存できます（最大4つまで）
3. 既存のフィルタを選択して、そのパラメータを適用可能
4. 編集ボタンでフィルタ名の変更可能。削除アイコンでフィルタの削除も可能

Shipment Overview

Visualize your shipment data in one single page.

Export Import

Booking Ref Search by Booking Ref

Split Booking 2024-10-21 ~ 2024-11-20 Selected 9 statuses Advanced/ Delayed Shipment + More Filters Reset Filters

Filter Name *

Enter filter name Save

Saved Filters 4 items

- Web Book 2024-09-04
- WEB - Booked Status 2022-10-17
- Diep Diep 2024-09-04
- Split Booking** 🗑️ 📄

Booking Ref	Origin	POL/ Vessel Departure	Vessel/ Voyage	POD/ Vessel Arrival
SELEK9951600 via WEB	PUSAN KR	PUSAN, KR 2024-11-22 08:00	ONE CONTRIBUTION 058W(QNNT)	SINGAPORE, SG 2024-12-03 06:00
SELEK9951602 via MANUAL	PUSAN KR	PUSAN, KR 2024-11-22 08:00	ONE CONTRIBUTION 058W(QNNT)	SINGAPORE, SG 2024-12-03 06:00

Download Shipment

Shipment overview では、船積み情報をダウンロードできます

1. ダウンロード対象を選択：ページ内のすべてのブックイングを選択する、または特定のブックイングを選択可能
2. ダウンロードボタンをクリックすると、ファイル形式の選択画面が表示されます
3. ダウンロード形式の選択：PDF、CSV、Excel の何れかを選択

ONE Solutions Support English

Shipment Overview

Visualize your shipment data in one single page.

+ Create Booking Download User Guide

Export Import

Booking Ref Search by Booking Ref Search

Saved Filters 2024-10-29 ~ 2024-11-28 Status Advanced/ Delayed Shipment + More Filters Reset Filters My Bookings 4 of total 602 selected

Download Shipment

Select your reference download file type

Excel File CSV File PDF File

Cancel Send as attachment Download

Booking Ref	Origin	POL/ Vessel Departure	Vessel/ Voyage	Request Date & Time	Status	To do	Action
TYOEK1736900 via WEB	TOKYO, TOKYO JP	YOKOHAMA, KANAGAWA, JP 2024-12-03 18:00		2024-11-27 18:41	BOOKING PROCESSING	No action required	⋮
SELEK9952400 via WEB	PUSAN KR	PUSAN, KR 2024-11-29 16:00		2024-11-27 10:23	BOOKING PROCESSING	No action required	⋮
SELEK9991300 via WEB	PUSAN KR	PUSAN, KR 2023-10-25 21:08	YM MODERATION 071WYDIT	2024-11-27 09:14	BOOKING CLOSED	No action required	⋮
SELEK9990900 via WEB	PUSAN KR	PUSAN, KR 2023-10-25 21:08	YM MODERATION 071WYDIT	2024-11-27 09:14	BOOKING CLOSED	No action required	⋮
HAMEAG140600 via WEB	HAMBURG, HH DE	HAMBURG, HH, DE 2024-12-04 02:00	APL MINNESOTA 00MBS1MMWED	2024-11-27 03:02	BOOKING PROCESSING	No action required	⋮

4. ダウンロードプロセス開始

- ダウンロードが成功した場合、ファイルはユーザーのローカルデバイスに保存されます
- ダウンロードが失敗した場合、エラーダイアログが表示されます。

Booking Ref	Origin	POL/ Vessel Departure	Vessel/ Voyage	POD/ Vessel Arrival	Destination	Request Date & Time	Status	To do	Action
TYDEK1736900 view WEB	TOKYO, TOKYO JP	YOKOHAMA, KANAGAWA, JP 2024-12-03 18:00	CALIBDIS 01299(CD/D)	ANTWERP, BE 2025-02-05 22:00	ANTWERP, BE	2024-11-27 18:41	BOOKING PROCESSING	No action required	
SELEX999Q400 view WEB	PUSAN, KR	PUSAN, KR 2024-11-29 16:00	YM WELLNESS 042EW(LT)	LONG BEACH, CA, US 2024-12-11 13:00	LONG BEACH, CA, US	2024-11-27 10:23	BOOKING PROCESSING	No action required	
SELEX9991300 view WEB	PUSAN, KR	PUSAN, KR 2023-10-25 21:08	YM MODERATION 021MYQRT	SINGAPORE, SG 2023-11-07 18:25	SINGAPORE, SG	2024-11-27 09:14	BOOKING CLOSED	No action required	
SELEX9990900 view WEB	PUSAN, KR	PUSAN, KR 2023-10-25 21:08	YM MODERATION 021MYQRT	SINGAPORE, SG 2023-11-07 18:25	SINGAPORE, SG	2024-11-27 09:14	BOOKING CLOSED	No action required	
HAMEA6140600 view WEB	HAMBURG, HH DE	HAMBURG, HH, DE 2024-12-04 03:00	APL MINNESOTA 0MBS1MMMIET	ALEXANDRIA, EGYPT, EG 2024-12-21 06:00	ALEXANDRIA, EGYPT, EG	2024-11-27 03:02	BOOKING PROCESSING	No action required	

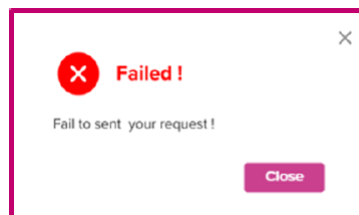

ダウンロード&メール送信フロー

1. 受信者は必須項目

- ログイン中のアカウントのメールアドレスが自動入力されます
- 受信者は最大 10 件まで指定可能
- 受診者リストにメールアドレスをコピー&ペースト可能

2. 件名とメッセージは任意項目

- 件名の最大文字数は 80 文字 (1 行のみ)
- メッセージの最大文字数は 300 文字

3. 送信&戻るボタンの操作

- Send ボタンで送信
- Back ボタンまたは X アイコンでメール送信ポップアップを閉じる

4. 送信結果のダイアログメッセージ

- 成功時: "Your request has been successfully sent!"
- 失敗時: "Fail to sent your request!"

5. 添付ファイルの表示

- 入力した受信者にメールが送信されます
- 送信者はユーザーのメールアドレス
- ファイル名の形式は **ExportShipment_YYYYMMDD**

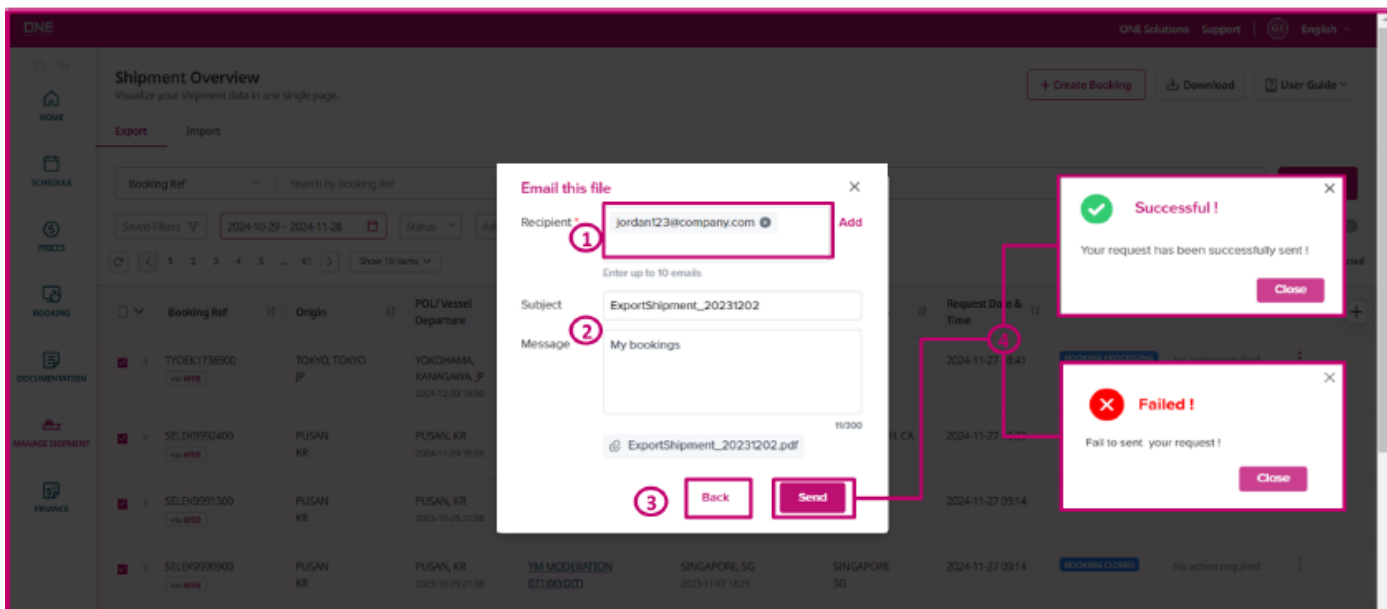

Create Booking

この機能では、「+ Create Booking」ボタンをクリックすることで、ブッキングリクエストメニューに移動せずに新規ブッキングを作成することができます。

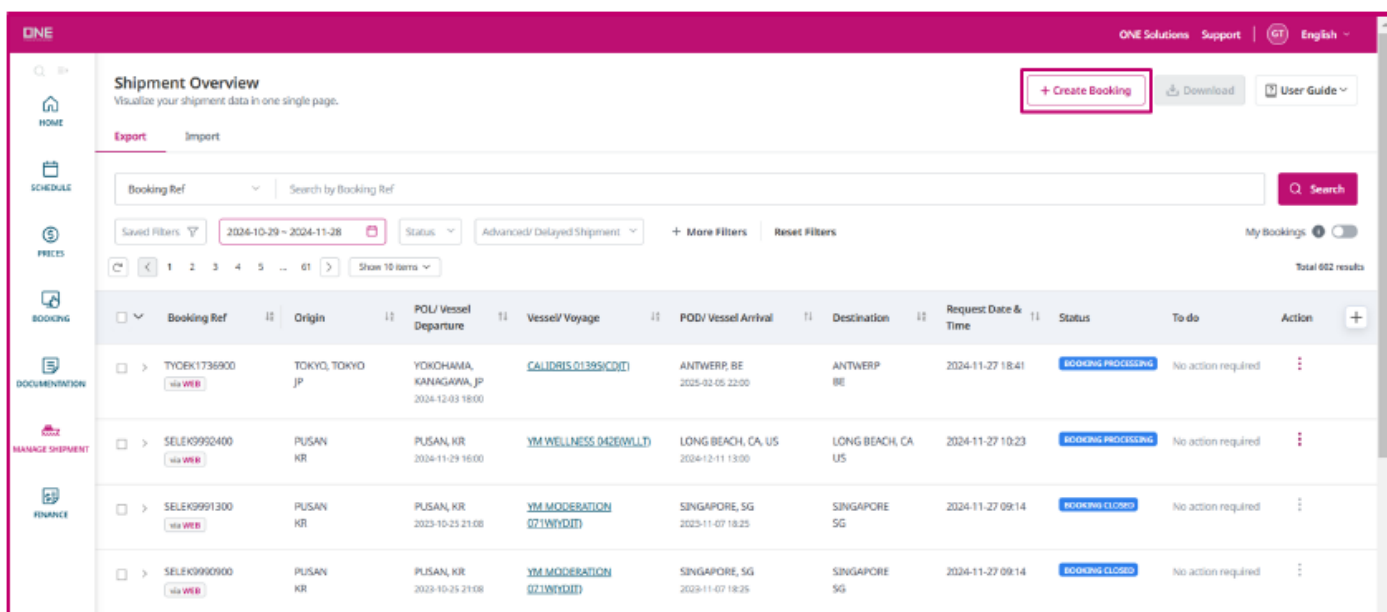

Shipment Summary

この機能では、以下の旅程情報を確認することができます：

Origin、POL、POD、Destination、Estimated trip days、Sailing Detail & Cut-off time (VGM/CY/INLAND/SI)

Shipment Summary の確認方法

1. ログイン
2. ブッキング番号の横にある矢印をクリックして概要を表示します
3. 以下の情報が確認できます
 - **Cut-off time (VGM/CY/INLAND/SI)**
 - **輸送状況と旅程詳細**：選択した船積みのルート情報が表示され、リンクから本船追跡ページに遷移可能
 - ・ 仕向地までの動静履歴を表示
 - ・ 輸送モード（Ship、Train、Truck）が輸送区間ごとに表示される
 - **推定輸送日数**
 - * 遅延または前倒しされた場合、該当する通知ダイアログへのリンクが表示される

Cut-off Time	
VGM	CY
No Information	2024-12-06 16:30
Inland	SI
2024-12-03 10:30	No Information

Sailing Information

Origin: OSAKA, OSAKA, JP | POL: KOBE, HYOGO, JP | POD/ Destination: HAMBURG, HH, DE

Estimated Trip Days: 68 days 22 hours

[Sailing Detail](#)

Sailing Detail

- 対象コンテナを輸送する本船一覧（トランシップ船も含まれる）
- Vessel name & code、POL、POD、出航時刻（ETD/ATD）、到着時刻（ETA/ATA）
- 追跡リンク（Cargo Tracking ページに遷移）

Sailing Information

Origin: DI AN, BINH DUONG, VN POL: CAI MEP, VN POD/ Destination: MONTEVIDEO, UY

Estimated Trip Days: 38 days 14 hours

[Sailing Detail](#)

Sailing Detail

VESSEL NAME 1: ONE MILANO 023W (MOBT)
 POL: CAI MEP, VN
 VESSEL DEPARTURE: 2023-07-03 17:00
 POD: SINGAPORE, SG
 VESSEL ARRIVAL: 2023-07-05 07:00

VESSEL NAME 2: PARANAGUA EXPRESS 2325W (PRGT)
 POL: SINGAPORE, SG
 VESSEL DEPARTURE: 2023-07-08 01:00
 POD: MONTEVIDEO, UY
 VESSEL ARRIVAL: 2023-08-07 06:00

[Go to Tracking](#)

Cargo Tracking

BL No. or Booking No.: 50ND49796400

Please enter only the last 12 characters of ONE BL number, without the prefix "ONE". Our system does not accept House BL number assigned by INVOIC or Freight Forwarder.

Please login to view the seal number. Your customer code must be a party to the booking or BL to view.

Booking No.	Container No.	S.O.C.	Seal No.	Size	Event Date / Time	Status
50ND49796400	45U4902270		-----	20'DRY 5T		Processing
50ND49796400	Not Assigned		-----	20'DRY 5T		Booking Confirmed

[Add My Tracking](#) [Download](#)

Advance/Delay Notice

- Advance (前倒し) : 青色で表示
- Delay (遅延) : 赤色で表示

BKIDM9927400 BKIDM9927400 N LAEM CHABANG TH LAEM CHABANG, TH LADY OF LUCK 2265(LUCT) JAKARTA, ID READY FOR BL POINT No action required

Summary Document Container

Cut-off Time

VGM	CY
2023-10-11 17:00	2023-10-12 15:00
Inland	SI
2023-10-12 15:00	2023-10-12 17:00

Sailing Information

Origin/ POL: LAEM CHABANG, TH

Estimated Trip Days: 8 days 8 hours

[Sailing Detail](#) [Advance Notice](#)

Advance Notice

Vessel at port of loading is advanced by **0 days 15 hours**

TIPS (2814)

Previous ETA	New ETA
2023-10-13 19:45	2023-10-13 19:45
Previous ETD	New ETD
2023-10-15 11:00	2023-10-14 20:21

[Print](#) [Ok](#)

POD/ Destination: JAKARTA, ID

BICDFC306600 BICDFC306600 Y SAVANNAH, GA US SAVANNAH, GA, US HYUNDAI PRIDE 027980(CTD) NINGBO, ZHEJIANG, CN BL PRINTED BY ONE No action required

Summary Document Container

Cut-off Time

VGM	CY
2023-11-10 17:00	2023-11-10 17:00
Inland	SI
2023-11-10 17:00	2023-11-08 16:00

Sailing Information

Origin/ POL: SAVANNAH, GA, US

Estimated Trip Days: 87 days 9 hours

[Sailing Detail](#) [Delay Notice](#)

Delay Notice

Vessel at port of loading is delayed by **9 days 9 hours**

Reason for delay is Working Delay Due To Yard Congestion

GARDEN CITY TERMINAL

Previous ETA	New ETA
2023-11-09 10:25	2023-11-09 10:25
Previous ETD	New ETD
2023-11-05 12:00	2023-11-14 21:00

[Print](#) [Ok](#)

POD/ Destination: NINGBO, ZHEJIANG, CN

Booking Request Information

Document タブ内の Request No.をクリックすると、クイックブッキングページのステップ5 から取得した詳細が表示されます

1. Booking Request Information - ヘッダー
2. Booking Information - ブッキング番号と日時
3. Search Schedule - スケジュール情報
4. Booking Parties
5. Container & Cargo Details - コンテナと貨物情報
6. Additional Information - 地域条件に基づく追加情報を表示
7. Copy to New Booking - クイックブッキングページにリダイレクト
8. Go to Shipment Overview - Shipment Overview (輸出) ページにリダイレクト
9. Print ボタン - Booking Request の内容を PDF 形式で印刷プレビュー

Shipment Overview
Visualize your shipment data in one single page.

Export Import

Booking Ref Search by Booking Ref

Saved Filters 2024-10-27 - 2024-11-26 Status Advanced/ Delayed Shipment

1 2 3 4 5 ... 65 Show 10 Items

Booking Ref	Request No.	Booking Sequence No.	Booking Split	Origin
SELEK9989300	SELEK9989300		N	PUSAN, KR

Summary Document Container

Booking

Booking Number	Request No.	SI Channel	SI Request Date
SELEK9989300	SELEK9989300		

Booking SH Ref Booking Channel WEB

Status: BOOKING PROCESSING Request Date: 2024-11-26 18:00

SI/ Shipping Instruction

SI Channel SI Request Date

Booking Request Information
Review your booking details

Booking Information

Booking Number: SELEK9989300 Booking Date: 2024-11-26 18:00

Search Schedule

Contract No.: N/A Named Account: (Double to Find Named Account or Not Applicable)

Origin: PUSAN, KOREA REPUBLIC OF (CN) Destination: LONG BEACH, CA, UNITED STATES (CY)

Loading Port: PUSAN, KOREA REPUBLIC OF Discharging Port: LONG BEACH, CA, UNITED STATES

Booking Parties

Booking Requester

Company Name: LOGISTICS CO., LTD. Email: info@logistics.com

Contact Person: G.I. Tel: +82-2-2248-XXXX

Shipper

Company Name: LOGISTICS CO., LTD. Address: 10 HANGANG-IT TOWER, SEOKIL, KOREA

Forwarder

Company Name: LOGISTICS CO., LTD. Address: 10 HANGANG-IT TOWER, SEOKIL, KOREA

Container & Cargo Details

Commodity: BAGS & SACKS, OF LEATHER, N.O.S.

Container

Total Estimated Gross Weight: 10,000 KGS Return Date: No Information

Equipment Type/ Quantity: DRY 20FT x 1

Pick Up Information

Pick Up

Supplier's Name Contact Person

Address Postal Code

Drop-off Date & Time: 2024-11-27 00:00 Pick-up Date & Time: 2024-11-27 01:00

Remarks: No Information

Additional Information

Manual Booking Number: No Information Booking Office: Ocean Network Express (Korea) Co., Ltd. - Seoul

U.S. Customs Information

House Manifest Filing: Yes AMS for House B/L: By Carrier (Non-Auto)

Invoice Ref. No.: No Information Booking Shipper Ref. No.: No Information

Booking Freight Forwarder Ref. No.: No Information S/I Shipper Ref. No.: No Information

S/I Freight Forwarder No.: No Information

Special Instruction: No Information

Copy to New Booking Go to Shipment Overview Print

Booking Confirm Information

Document タブ内の Booking No.をクリックすると、クイックブッキングページのステップ5 から取得した詳細が表示されます

1. Booking Request Information – ヘッダー
2. Booking Information - ブッキング番号と日時
3. Search Schedule - スケジュール情報
4. Booking Parties
5. Container & Cargo details - コンテナと貨物情報
- 5-1 Pick up information
 - CY (空コンテナ搬出 CY、または実入コンテナ搬入 CY)
 - DOOR (空コンテナ搬出 CY、ドアピック、または実入コンテナ搬入 CY)
6. Additional Information - 地域条件に基づく追加情報を表示
7. Copy to New Booking – クイックブッキングページにリダイレクト
8. Go to Shipment Overview – Shipment Overview (輸出) ページにリダイレクト
9. Print ボタン – Booking Request の内容を PDF 形式で印刷プレビュー

Shipment Overview
Visualize your shipment data in one single page.

Export Import

Booking Ref Search by Booking Ref

Saved Filters 2024-10-28 ~ 2024-11-27 Status Advanced/ Delayed Shipment

Show 10 items

Booking Ref	Origin	POU/ Vessel	Departure
SGNEX3381500	DONG NAI, BIEN HOA, VN	CAI MEP, VN	2024-12-02 00:30

Summary Document Container

Booking

Booking Number	Request No.
SGNEX3381500	SGNEX3381500
Booking SH Ref	Booking Channel
	WEB
Status	Request Date
BOOKING PROCESSING	2024-11-20 10:11

SI/ Shipping Instruction

SI Channel	SI Request Date
EU Customs Information	

Booking Confirm Information
Choose your booking details

Booking Information

Booking Number	Booking Date
SGNEX3381500	2024-11-20 10:11
Booking Status	Requested Booking No.
BOOKING CONFIRM	No Information
B/L No.	Booking Staff
SGNEX3381500	WUJ.SAI
Data Flag	
TAI.DI.HIP - CHICAGO.SUN	

Search Schedule

Place of Receipt	Est. Departure Date (PDR)
SGN.NAI, BIEN HOA, VN	2024-12-02 00:30
Port of Loading	Est. Arrival Date (PAR)
CAI MEP	2024-12-02 00:00
Port of Unloading	Est. Arrival Date (PAR)
RTT.ERAM	2024-12-02 00:00
Place of Delivery	Est. Arrival Date (PAR)
RTT.ERAM, VC	2024-12-02 00:00

Billing Information

Pre-Carrier	Expected Shift Date (PDR)
ONE.AQ.BLA.HETE	2024-12-02 00:00
Trade Weight	Expected Shift Date
ONE.HI.CNAM.BUN	2024-12-02 00:00

Booking Parties

Booking Requester	Email	
Company Name	SPBTRDAG.AE	WUJ.SAI
		WUJ.SAI@one.com
Shipper	Contact Person	
Company Name	SPBTRDAG.AE	WUJ.SAI
		WUJ.SAI@one.com

Container & Cargo Details 5

Commodity
BEDROOM FURNITURE, OF WOOD

Container

Total Weight	Total Package
5000 KGS	No Information
Equipment Type/ Quantity	Total Measure
DRY 40FT x 1	No Information

Empty Pick-up CY Information

Empty Pick-up Yard	Empty Pick-up Date
HNW, HMM PSA NEW PORT TERMINAL CO., LTD	2024-11-27 05:00:00
Address	Yard Tel.
Psu Hyundai Pusan New Port Terminal(Psa-Hpn0) 1522 Seongbuk-dong Gangseo-gu Busan	82 51-2901717
Yard Contact Person	
No Information	

Pick-up B/OB Information

Supplier's Name	Contact Person
Address	Postal code
No Information	No Information
Drop-off Date & Time	Pick-up Date & Time
2024-11-27 00:00	No Information
Remark	
No Information	

5.1

Full Return CY Information

Full Return Yard	Address
HNW, HMM PSA NEW PORT TERMINAL CO., LTD	Psu Hyundai Pusan New Port Terminal(Psa-Hpn0) 1522 Seongbuk-dong Gangseo-gu Busan

Additional Information 6

Manual Booking Number

No Information

Booking Office

OCEAN NETWORK EXPRESS (VIETNAM) CO., LTD. - HO CHI
MINH CITY

EU Customs Information

EU Filer Type

No Information

Invoice Ref. No.

No Information

Booking Shipper Ref. No.

No Information

Booking Freight Forwarder Ref. No.

No Information

S/I Shipper Ref. No.

No Information

S/I Freight Forwarder No.

No Information

Special instruction

No Information

7

Copy to New Booking

8

Go to Shipment Overview

9

Print

Document Summary

この機能では、以下の情報を確認する事が出来ます：

1. Booking Information
2. Shipping Instruction
3. BL
4. Invoice
5. Contract

※Documentation Summary タブ内の各項目にデータが存在しない場合は、空白として表示されます

Below the table, there are five tabs: Summary, Document, and Container. The 'Document' tab is active and contains five panels, each with a circled number:

- 1. Booking:** Displays booking details including Booking Number (HAMEA6112500), Request No. (HAMEA6112500), Booking SH Ref (BKSG123456789), Booking Channel (WEB), Status (BOOKED), and Request Date (2024-11-15 04:33). A 'Booking Receipt Notice' link is also present.
- 2. SI/ Shipping Instruction:** Shows SI Channel (WEB) and SI Request Date (2024-11-15 04:43). The status is 'SI CONFIRMED'.
- 3. BL/ Bill of Lading:** Displays BL Number (HAMEA6112500) and Status (AWAITING BL DRAFT APPROVAL (CUSTOMER)).
- 4. Invoice:** This panel is currently blank.
- 5. Contract:** This panel is currently blank, showing only a 'Contract Number' field.

1. Booking Information

以下のデータが表示されます

- Booking Number (hyperlink)： ONE ブッキングオフィスによって confirm されたブッキング情報 (Booking Confirm Information) に移動可能
- Booking SH Ref (シッパーの参照番号)
- Booking Channel、Request Date、Booking Status
- Booking Receipt Notice (hyperlink)： Confirm されたブッキングは PDF 形式で BRN をダウンロードできる
- Request Data： eBooking の場合は申請日、offline booking はブッキング日時

BOOKING > Booking > Booking Confirm Information

Booking Confirm Information

Booking Information

Booking No	AMDE17148400
Booking Status	F
Booking Date	2024-11-19 13:49:03
Regional Booking No	
B/L No	AMDE17148400

Vessel/ Voyage	POD/ Vessel Arrival	Destination	IoT Containers	Status	To do	Action
ONE HANGZHOU BAY 05ZE(QNZT)	CAI MEP, VN 2024-12-08 03:00	HO CHI MINH VN		BOOKED	Submit SI	

Summary Document Container

Booking

Booking Number	Request No.
AMDE17148400	AMDE17148400
Booking SH Ref	Booking Channel
BKSG123456789857	WEB
Status	Request Date
BOOKED	2024-11-19 12:58

Booking Receipt Notice

SI/ Shipping Instruction

SI Channel	SI Request Date

BL/ Bill of Lading

BL Number
AMDE17148400

Invoice

Contract

Contract Number

ONE Booking Receipt Notice Page : 1 / 1

To : [Redacted]

From : Ocean Network Express Pte. Ltd. (TEL: 1111-1111)

We received a booking request by you as follows. Please review following items and advise us of any discrepancy

Booking No : [Redacted] Booking Ref. No. : [Redacted] Booking Date : 20Nov24

2. Shipping Instruction (SI)

以下のデータが表示されます

- SI Channel
- SI Request Date
- SI Status
- EU Customs Information (ICS2 詳細リンク)

Booking Ref	Origin	POL/ Vessel Departure	Vessel/ Voyage	POD/ Vessel Arrival	Destination	Status	To do	Action
SINE69454700 via WEB	SINGAPORE SG	SINGAPORE, SG 2024-11-12 04:00	NYK OCEANUS 076WNOCT	HAMBURG, HH, DE 2024-12-15 15:30	HAMBURG, HH DE	SI PROCESSING	No action required	

Summary Document Container

Booking

Booking Number	Request No.
SINE69454700	SINE69454700
Booking SH Ref	Booking Channel
BKSG123456789	WEB
Status	Request Date
BOOKING CLOSED	2024-11-08 14:47

Booking Receipt Notice

SI/ Shipping Instruction

SI Channel	SI Request Date
WEB	2024-11-11 11:03
Status	
SI PROCESSING	
EU Customs Information	
Preview SI	

BL/ Bill of Lading

BL Number
SINE69454700

Invoice

Contract

Contract Number

3. Bill of Lading (BL)

以下のデータが表示されます

- BL Number & BL Status

Booking Ref	Origin	POL/ Vessel Departure	Vessel/ Voyage	POD/ Vessel Arrival	Destination	Status	To do	Action
SINE69454700 <small>via WEB</small>	SINGAPORE SG	SINGAPORE, SG 2024-11-12 04:00	NYK OCEANUS 076WNOCT	HAMBURG, HH, DE 2024-12-15 15:30	HAMBURG, HH DE	SI PROCESSING	No action required	

Summary **Document** Container

Booking

Booking Number: SINE69454700
Request No.: SINE69454700

Booking SH Ref: BKSG123456789
Booking Channel: WEB

Status: BOOKING CLOSED
Request Date: 2024-11-08 14:47

[Booking Receipt Notice](#)

SI/ Shipping Instruction

SI Channel: WEB
SI Request Date: 2024-11-11 11:03

Status: SI PROCESSING

[EU Customs Information](#)

[Preview SI](#)

BL/ Bill of Lading

BL Number: SINE69454700

Status: AWAITING BL DRAFT APPROVAL (CUSTOMER)

Invoice

Status: INVOICE ISSUED

Contract

Contract Number

4. Invoice

以下のデータが表示されます

- Invoice Status

※一部の地域でのみ利用可能。請求書が発行されていない場合、この項目は空白のままとなります。

Booking Ref	Origin	POL/ Vessel Departure	Vessel/ Voyage	POD/ Vessel Arrival	Destination	Status	To do	Action
SINE69454700 <small>via WEB</small>	SINGAPORE SG	SINGAPORE, SG 2024-11-12 04:00	NYK OCEANUS 076WNOCT	HAMBURG, HH, DE 2024-12-15 15:30	HAMBURG, HH DE	SI PROCESSING	No action required	

Summary **Document** Container

Booking

Booking Number: SINE69454700
Request No.: SINE69454700

Booking SH Ref: BKSG123456789
Booking Channel: WEB

Status: BOOKING CLOSED
Request Date: 2024-11-08 14:47

[Booking Receipt Notice](#)

SI/ Shipping Instruction

SI Channel: WEB
SI Request Date: 2024-11-11 11:03

Status: SI PROCESSING

[EU Customs Information](#)

[Preview SI](#)

BL/ Bill of Lading

BL Number: SINE69454700

Invoice

Status: INVOICE ISSUED

Contract

Contract Number

Container Summary

この機能では、ブッキングに関連するすべてのコンテナ情報を確認することができます

Container Overview で表示される情報

- Commodity – commodity code に基づく品名
- Container No. – コンテナが 5 本以上ある場合、スクロールバーが表示されます
- Type/Size - コンテナの種類／サイズ
- Cargo Nature – ブッキング時に申告された cargo nature
- Weight - ブッキング時に入力された重量
- VGM Submission Status - 特定のコンテナについて VGM (Verified Gross Mass) が提出されている場合は「Yes」、未提出の場合は「No」
- Event Status – コンテナ動静の最終履歴
- Location - コンテナ動静の最終履歴地点
- Total Carbon Emission (Kg) – CO₂およびその他の温室効果ガス (GHG) の総量
※値がある場合は詳細を表示し、ない場合は空白のまま

Booking Ref	Request No.	Origin	POL/ Vessel Departure	POD/ Vessel Arrival	Destination	Create	Status	To do	Action
SELE03939400 <small>via WEB</small>	SELE03939400	PUSAN KR	PUSAN, KR 2024-08-28 23:00	SINGAPORE, SG 2024-09-13 05:00	SINGAPORE SG	MISC	BL READY FOR RELEASE	No action required	

Container No.	Type/ Size	Cargo Nature	Weight	VGM Submission	Event Status	Location	Total Carbon Emission (Kg)
DRYU4122170	40'DRY ST. TEST	Dry	20,000.000 KGS	No	Processing		
DRYU4119449	40'DRY ST. TEST	Dry	10,000.000 KGS	No	Processing		
DRYU4119270	40'DRY ST. TEST	Dry	10,000.000 KGS	No	Processing		

Booking Cancellation

ブッキングをキャンセルする際、キャンセルのポップアップが表示され、理由及び詳細を入力する必要があります

WEB Booking Cancellation

1. Action 列の「三点リーダー」をクリックすると、Edit、Cancel、Copy のオプションを表示
2. Cancel Booking をクリックすると、確認メッセージ「Do you want to cancel this booking Ref Number」が表示されます。Disregard (破棄) または Confirm (確定) を選択します。
3. Confirm をクリックすると、キャンセル詳細を入力する画面が表示されます
4. 必要事項を入力後、「Request sent Successfully」のトーストメッセージが表示されます

ONE QUOTE Booking Cancellation (ONE Quote booking のキャンセル手順)

1. Action 列の「三点リーダー」をクリックすると、Edit、Cancel、Copy のオプションを表示
2. Cancel Booking をクリックすると、確認メッセージ「Do you want to cancel this booking Ref Number」が表示されます。Disregard (破棄) または Confirm (確定) を選択します。
3. Confirm をクリックすると、キャンセル詳細を入力する画面及び利用規約リンクが表示されます。
4. 必要事項を入力後、「Request sent Successfully」のトーストメッセージが表示されます

Booking Ref	Booking Sequence No.	Booking Split	Origin	PCU / Vessel Departure	Vessel / Voyage	POE/Vessel Arrival	Dis	Status	To do	Action
TFEEN410500		N	TACHUNG CITY TW	KEELUNG, TW 2024-12-02 09:00	BUEKING AIRBUS EXPRESS ZAGS(BAL)	PUSAN, KR 2024-12-09 14:00	PUS KR	BOOKING PROCESSING	No action required	
SINER462300		N	SINGAPORE SG	SINGAPORE, SG 2024-12-21 13:00	SHIMIN 245(SMT)	KACHUNG CITY, TW 2024-12-13 09:00	TAC TW	BOOKING PROCESSING	No action required	
DADE13855000		N	DA NANG VN	DA NANG, VN 2024-12-11 07:00	SINER.SQ.16555(SST)	ROTTERDAM, NL 2024-01-17 11:00	ROTTE NL	BOOKING PROCESSING	Hide Booking Cancel Booking	

Three pop-up windows are shown:

- Confirmation Dialog:** Asks 'Do you want to cancel this Booking Ref Number: DADE13855000?' with 'Disard' and 'Confirm' buttons.
- Cancellation Detail (Top):** Prompts to 'Please select a reason for cancelling the Booking' with radio buttons for 'Cargo not ready', 'Schedule not suitable - Vessel Delay', 'Schedule not suitable - Port Closures / Voyage Cancellation', and 'Equipment not available at the preferred Origin'. It includes a 'Comments' field and 'Cancel'/'Process' buttons.
- Cancellation Detail (Bottom):** Shows 'Request sent successfully' and 'Your cancellation request has been successfully sent.' It lists 'Cancellation Fee Detail' for 'DRY 20 x 1 (USD 100)' at USD 100.00 and 'DRY 40 x 2 (USD 100)' at USD 200.00, totaling USD 300.00. It includes 'Cancel'/'Process' buttons.

Booking 状況の確認方法につきましては、こちらにも掲載がございますので、ご参照下さい。

[WEB BOOKING 日本語マニュアル](#)

WEB BOOKING 日本語マニュアル